

UNIDADES DE CONSERVAÇÃO DO ESTADO DE SÃO PAULO SÃO PAULO STATE PROTECTED AREAS

Categorias de UCs conforme parâmetros definidos pelo Sistema Nacional de Unidades de Conservação - SNUC / Estaduais e Federais
TOTAL - 228 UCs
 PA categories according to the parameters defined by the National System of Protected areas - SNUC / State and National
TOTAL - 228 PA

Proteção Integral: / No-Take Areas:
 EE - Estação Ecológica / Ecological Station
 RB - Reserva Biológica / Biological Reserve
 PE - Parque Estadual / State Park
 PN - Parque Nacional / National Park
 MONA - Monumento Natural / Natural Monument
 RVS - Refúgio de Vida Silvestre / Wildlife Refuge

Uso Sustentável: / Sustainable Use:
 APA - Área de Proteção Ambiental / Environmental Protection Area
 ARIE - Área de Relevante Interesse Ecológico / Relevant Ecological Interest Area
 FE - Florestal Estadual / State Forest
 FN - Florestal Nacional / National Forest
 RESEX - Reserva Extrativista / Extractive Reserve
 RDS - Reserva de Desenvolvimento Sustentável / Sustainable Development Reserve
 RPPN - Reserva Particular do Patrimônio Natural / Private Natural Heritage Reserve

UNIDADES DE CONSERVAÇÃO FEDERAIS = 19 NATIONAL PROTECTED AREAS = 19

- Sob Gestão do ICMBio / Under the ICMBio administration**
- | | | |
|---------------------------------------|--|---------------------------------|
| 01 - EE Mico Leão Preto | 08 - APA Cananéia-Iguape-Peruibe | 14 - ARIE Mata de Santa Genebra |
| 02 - EE Tamoios | 09 - APA Ilha do Ameixal | 15 - ARIE Vassununga |
| 03 - EE Tupinambá | 10 - APA Ilhas e Várzeas do Rio Paraná | 16 - FN de Capão Bonito |
| 04 - EE Tupiniquins | 11 - APA Serra da Mantiqueira | 17 - FN de Ipanema |
| 05 - PN Serra da Bocaina | 12 - ARIE Mata de Cosmópolis | 18 - FN de Lorena |
| 06 - RVS do Arquipélago de Alcatrazes | 13 - ARIE Pé de Gigante | 19 - RESEX Mandira |

RPPN - RESERVA PARTICULAR DO PATRIMÔNIO NATURAL = 94 PRIVATE NATURAL HERITAGE RESERVE = 94

- Reconhecidas pelo ICMBio / Acknowledged by the ICMBio**
- | | | |
|--|---------------------------------------|---------------------------|
| 01 - Águas Claras | 17 - Floresta Negra | 33 - Sítio do Cantoneiro |
| 02 - Caturé | 18 - Lafageira-Naturarte | 34 - Sítio do Jacu |
| 03 - Carbocloro S/A | 19 - Meandros | 35 - Sítio Palmital |
| 04 - Cava II | 20 - Meandros II | 36 - Sítio Pithon |
| 05 - Centro de Vivência com a Natureza - CVN | 21 - Meandros III | 37 - Sítio Primavera |
| 06 - Cruz Preta | 22 - Morro do Cururu Mirim | 38 - Sítio Ryan |
| 07 - Ecoworld | 23 - Parque das Nascentes | 39 - Sítio Sabinha |
| 08 - Estância Jatobá | 24 - Parque dos Pássaros | 40 - Toque Toque Pequeno |
| 09 - Fazenda Bela Aurora | 25 - Parque Florestal São Marcelo | 41 - Travessia |
| 10 - Fazenda Catadupa | 26 - Reserva Ecológica Amadeu Botelho | 42 - Trilha Crocodos - FB |
| 11 - Fazenda Hóri | 27 - Reserva Rizzieri | 43 - Vale do Corisco |
| 12 - Fazenda Palmira | 28 - Rio dos Pilões | 44 - Vista Bonita |
| 13 - Fazenda Relógio Queimado | 29 - Rio Vermelho | 45 - Voturuna |
| 14 - Fazenda San Michele | 30 - Sítio Gaete | 46 - Voturuna II |
| 15 - Fazenda Serrinha | 31 - Sítio Capuavinha | 47 - Voturuna V |
| 16 - Fazenda Silvo Agro-Pastoril Gonçalves | 32 - Sítio Curucutu | |

Reconhecidas pela Fundação Florestal / Acknowledged by the Fundação Florestal

- | | | |
|----------------------------------|--|--------------------------------|
| 48 - Alto do Deco | 64 - Hercules Florence 3, 4, 5 e 6 | 79 - Porto do Ifé |
| 49 - Botujuru - Serra do Itapety | 65 - Hinayana | 80 - Pousada Campos da Bocaina |
| 50 - Cachoeira Serra Azul | 66 - Kon Tiki | 81 - Reserva do Dadrinho |
| 51 - Chácara Santa Inez | 67 - Mahayana | 82 - Reserva do Jacu |
| 52 - Costa Blanca | 68 - Marina do Conde | 83 - Reserva dos Muriquis |
| 53 - Duas Cachoeiras | 69 - Mata dos Macacos | 84 - Santa Rita de Cássia |
| 54 - Ecofuturo | 70 - Mosquito | 85 - São Elias |
| 55 - Encantos da Juréia | 71 - O Primata | 86 - São Judas Tadeu |
| 56 - Entre Rios | 72 - Olavo Egaydio Setubal | 87 - Serra do Itatins |
| 57 - Fazenda Boa Esperança | 73 - Paineira | 88 - Serrinha |
| 58 - Fazenda Renópolis | 74 - Paraiso | 89 - Sítio Manacá |
| 59 - Floresta das Águas Perenes | 75 - Parque do Zizo | 90 - Sítio Solar da Montanha |
| 60 - Foz do Rio Aguapeí | 76 - Parque Rio das Pedras | 91 - Tijucopava |
| 61 - Gigante do Itaguare | 77 - Parque Tapajard da Mata Atlântica | 92 - Toça da Paca |
| 62 - Guaimumbi | 78 - Pedra da Mina | 93 - Trápaga |
| 63 - Hercules Florence 1 e 2 | 79 - Porto do Ifé | 94 - Vale Verdejante |

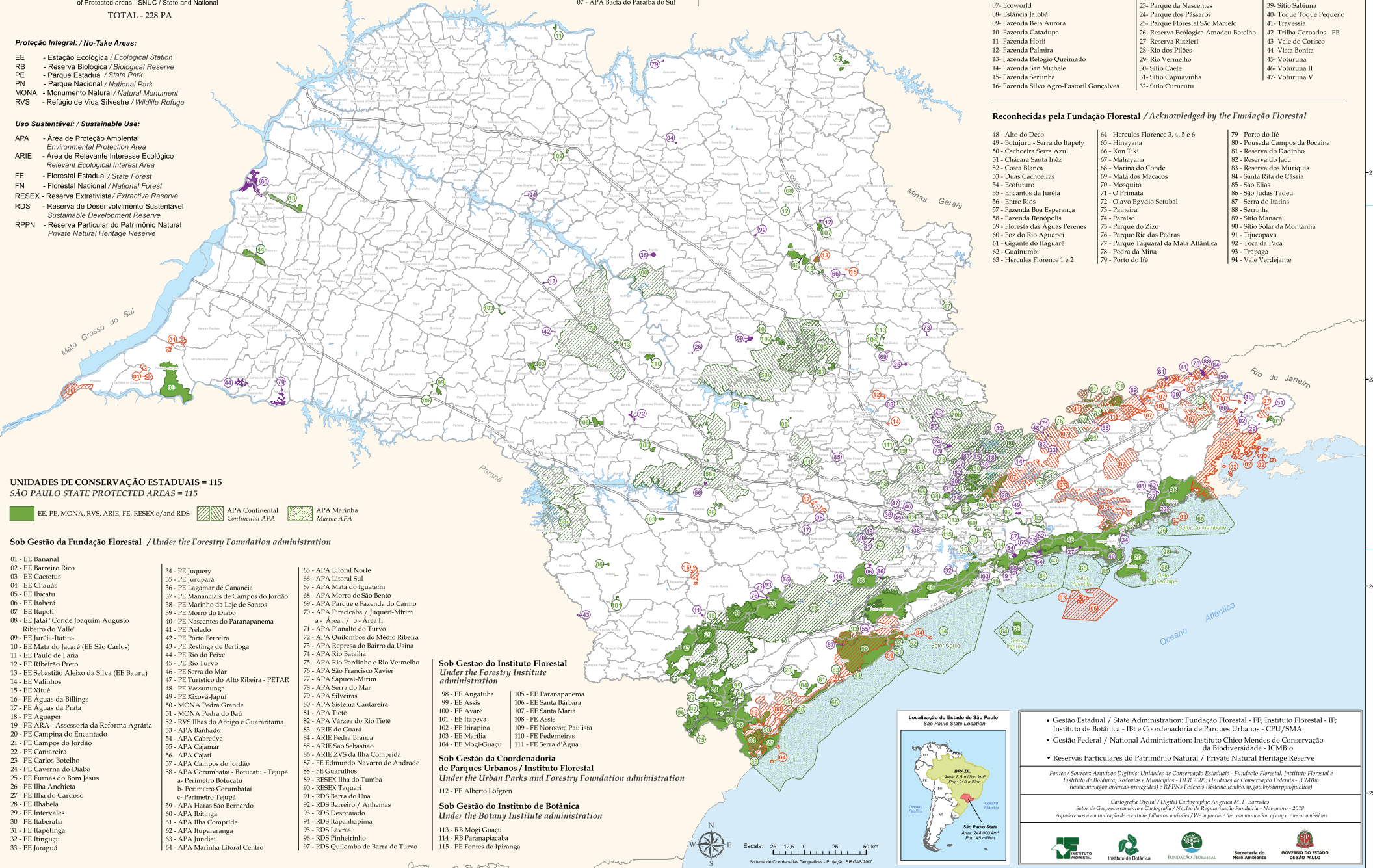

UNIDADES DE CONSERVAÇÃO ESTADUAIS = 115 SÃO PAULO STATE PROTECTED AREAS = 115

EE, PE, MONA, RVS, ARIE, FE, RESEX e/and RDS
 APA Continental / Continental APA
 APA Marinha / Marine APA

Sob Gestão da Fundação Florestal / Under the Forestry Foundation administration

- | | | |
|--|---|--|
| 01 - EE Bananal | 34 - PE Juquerý | 65 - APA Litoral Norte |
| 02 - EE Barreiro Rico | 35 - PE Jurupará | 66 - APA Litoral Sul |
| 03 - EE Caetetus | 36 - PE Lagamar de Cananéia | 67 - APA Mata do Iguatemi |
| 04 - EE Chausá | 37 - PE Mananciais de Campos do Jordão | 68 - APA Morro de São Bento |
| 05 - EE Ibiacuta | 38 - PE Marinho da Laje de Santos | 69 - APA Parque e Fazenda do Carmo |
| 06 - EE Haberá | 39 - PE Morro do Diabo | 70 - APA Piracicaba / Juqueri-Mirim a - Área I / b - Área II |
| 07 - EE Itapetí | 40 - PE Nascentes do Paranapanema | 71 - APA Planalto do Turvo |
| 08 - EE Jataí "Condé Joaquim Augusto Ribeiro do Valle" | 41 - PE Prelado | 72 - APA Quilombos do Médio Ribeira |
| 09 - EE Juréia-Itatins | 42 - PE Porto Ferreira | 73 - APA Represa do Bairro da Usina |
| 10 - EE Mata do Jacaré (EE São Carlos) | 43 - PE Restinga de Bertogã | 74 - APA Rio Batalha |
| 11 - EE Paulo de Faria | 44 - PE Rio do Peixe | 75 - APA Rio Pardinho e Rio Vermelho |
| 12 - EE Ribeirão Preto | 45 - PE Rio Turvo | 76 - APA São Francisco Xavier |
| 13 - EE Sebastião Aleixo da Silva (EE Bauri) | 46 - PE Serra do Mar | 77 - APA Sapucaí-Mirim |
| 14 - EE Valinhos | 47 - PE Turístico do Alto Ribeira - PETAR | 78 - APA Serra do Mar |
| 15 - EE Xitúê | 48 - PE Vassununga | 79 - APA Silveiras |
| 16 - PE Águas das Billings | 49 - PE Xxovó/Japut | 80 - APA Sistema Cantareira |
| 17 - PE Águas da Prata | 50 - MONA Pedra Grande | 81 - APA Tietê |
| 18 - PE Aguapeí | 51 - MONA Pedra do Baú | 82 - APA Várzea do Rio Tietê |
| 19 - PE ARA - Assessoria da Reforma Agrária | 52 - RVS Ilhas do Abrigo e Guararitama | 83 - ARIE do Guará |
| 20 - PE Campina do Encantado | 53 - APA Banhado | 84 - ARIE Pedra Branca |
| 21 - PE Campos do Jordão | 54 - APA Cabusova | 85 - ARIE São Sebastião |
| 22 - PE Cantareira | 55 - APA Cajamar | 86 - ARIE ZV5 da Ilha Comprida |
| 23 - PE Carlos Botelho | 56 - APA Cajati | 87 - FE Edmund Navarro de Andrade |
| 24 - PE Caverna do Diabo | 57 - APA Campos do Jordão | 88 - FE Guarulhos |
| 25 - PE Furnas do Bom Jesus | 58 - APA Corumbatã - Botucatu - Tejuapá | 89 - RESEX Ilha do Tumbá |
| 26 - PE Ilha Anchieta | a - Perímetro Corumbatã | 90 - RESEX Taquari |
| 27 - PE Ilha do Cardoso | b - Perímetro Tejuapá | 91 - RDS Barra do Una |
| 28 - PE Ilhabela | c - Perímetro São Bernardo | 92 - RDS Barreiro / Anhemas |
| 29 - PE Intervalos | 59 - APA Haras São Bernardo | 93 - RDS Desprezado |
| 30 - PE Iperaba | 60 - APA Ibitinga | 94 - RDS Itaipinhapima |
| 31 - PE Itapetinga | 61 - APA Ilha Comprida | 95 - RDS Levas |
| 32 - PE Itinguá | 62 - APA Itupararanga | 96 - RDS Pinheiroiro |
| 33 - PE Jaraguá | 63 - APA Jundiá | 97 - RDS Quilombo de Barra do Turvo |
| | 64 - APA Marinha Litoral Centro | |

Sob Gestão do Instituto Florestal / Under the Forestry Institute administration

- | | |
|---------------------|----------------------------|
| 98 - EE Angatuba | 105 - EE Paranapanema |
| 99 - EE Assis | 106 - EE Santa Bárbara |
| 100 - EE Avaré | 107 - EE Santa Maria |
| 101 - EE Itapeva | 108 - FE Assis |
| 102 - EE Itapirina | 109 - FE Noroeste Paulista |
| 103 - EE Marília | 110 - FE Pederneras |
| 104 - EE Mogi-Guaçu | 111 - FE Serra d'Água |

Sob Gestão da Coordenadoria de Parques Urbanos / Instituto Florestal / Under the Urban Parks and Forestry Foundation administration

- 112 - PE Alberto Löfgren
- Sob Gestão do Instituto de Botânica / Under the Botany Institute administration**
- 113 - RB Mogi Guaçu
 114 - RB Paranapicalaba
 115 - PE Fontes do Ipiranga



• Gestão Estadual / State Administration: Fundação Florestal - FF; Instituto Florestal - IF; Instituto de Botânica - IB e Coordenadoria de Parques Urbanos - CPU/SMA

• Gestão Federal / National Administration: Instituto Chico Mendes de Conservação da Biodiversidade - ICMBio

• Reservas Particulares do Patrimônio Natural / Private Natural Heritage Reserve

Fontes / Sources: Arquivos Digitais; Unidades de Conservação Estaduais - Fundação Florestal, Instituto Florestal e Instituto de Botânica; Botânica e Municípios - DER 2005; Unidades de Conservação Federais - ICMBio (www.icmbio.gov.br/areas-protetoras) e RPPNs Federais (sistema.icmbio.gov.br/sistema/pnpublico)

Cartografia Digital / Digital Cartography: Angélica M.F. Bernardes
 Setor de Geoprocessamento e Cartografia / Núcleo de Regularização Fundiária - Novembro - 2018
 Agradecemos a comunicação de eventuais falhas ou omissões / We appreciate the communication of any errors or omissions

